

**III Jornadas PROA
A. Primaria, Sevilla
26/11/2020**

A. GESTIÓN S. SEVILLA SUR

350.000-400.000 usuarios

10 Zonas Básicas de Salud

21 Centros de Salud

Hospital Valme/Tomillar

Eloy González Barbero,
Coordinador PROA A. Primaria AGSSS
Médico de Familia, UGC Utrera Sur
e-mail: eloygbp@yahoo.es

DDD antibióticos (J01) * 1000 s/ Tarjetas (TIS) * días Evolución 4ºT 2014 – 2ºT 2020

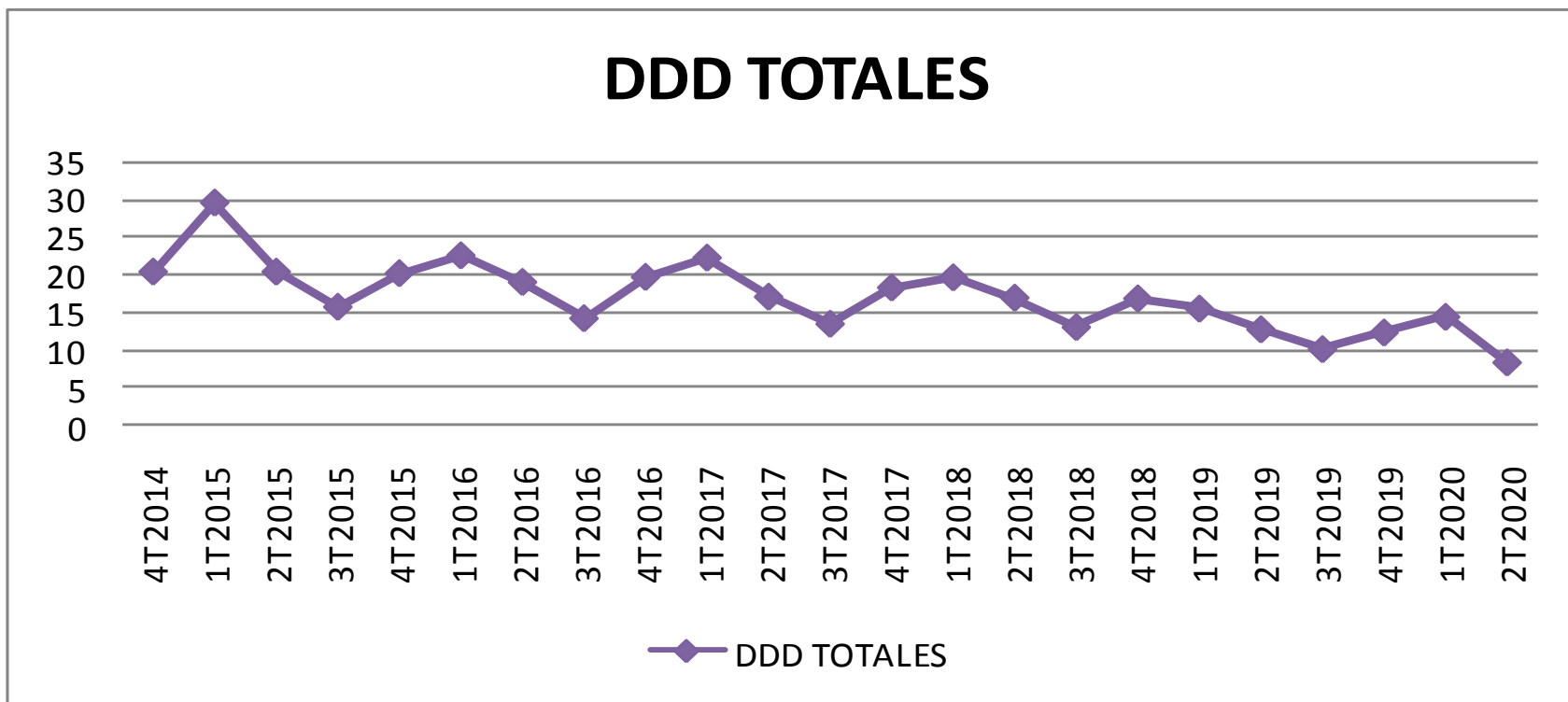

DDD antibióticos (J01) * 1000 s/ Tarjetas (TIS) * días 2015-2016 por Centros

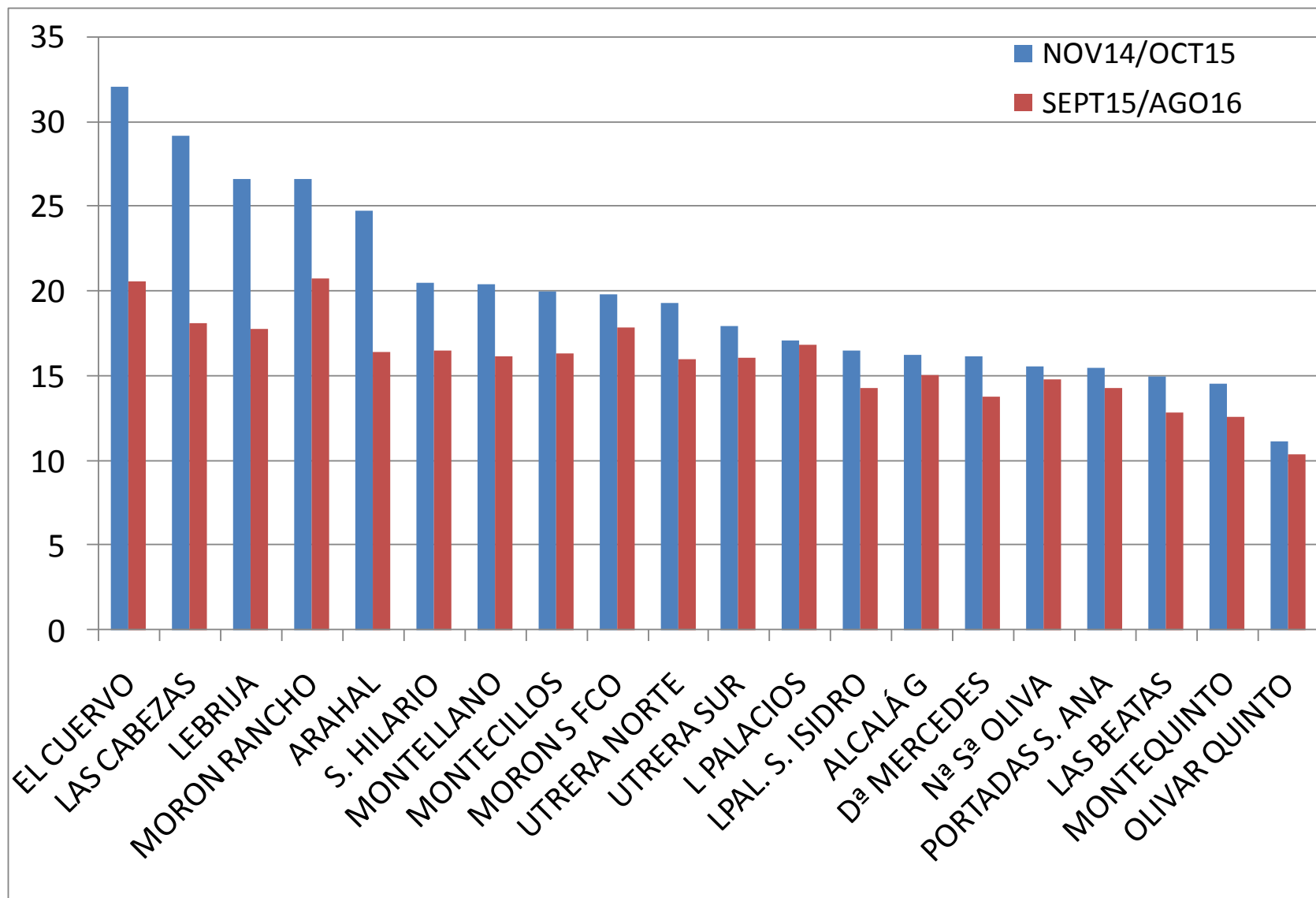

DDD antibióticos (J01) * 1000 s/ Tarjetas (TIS) * días 2016-2017 por Centros

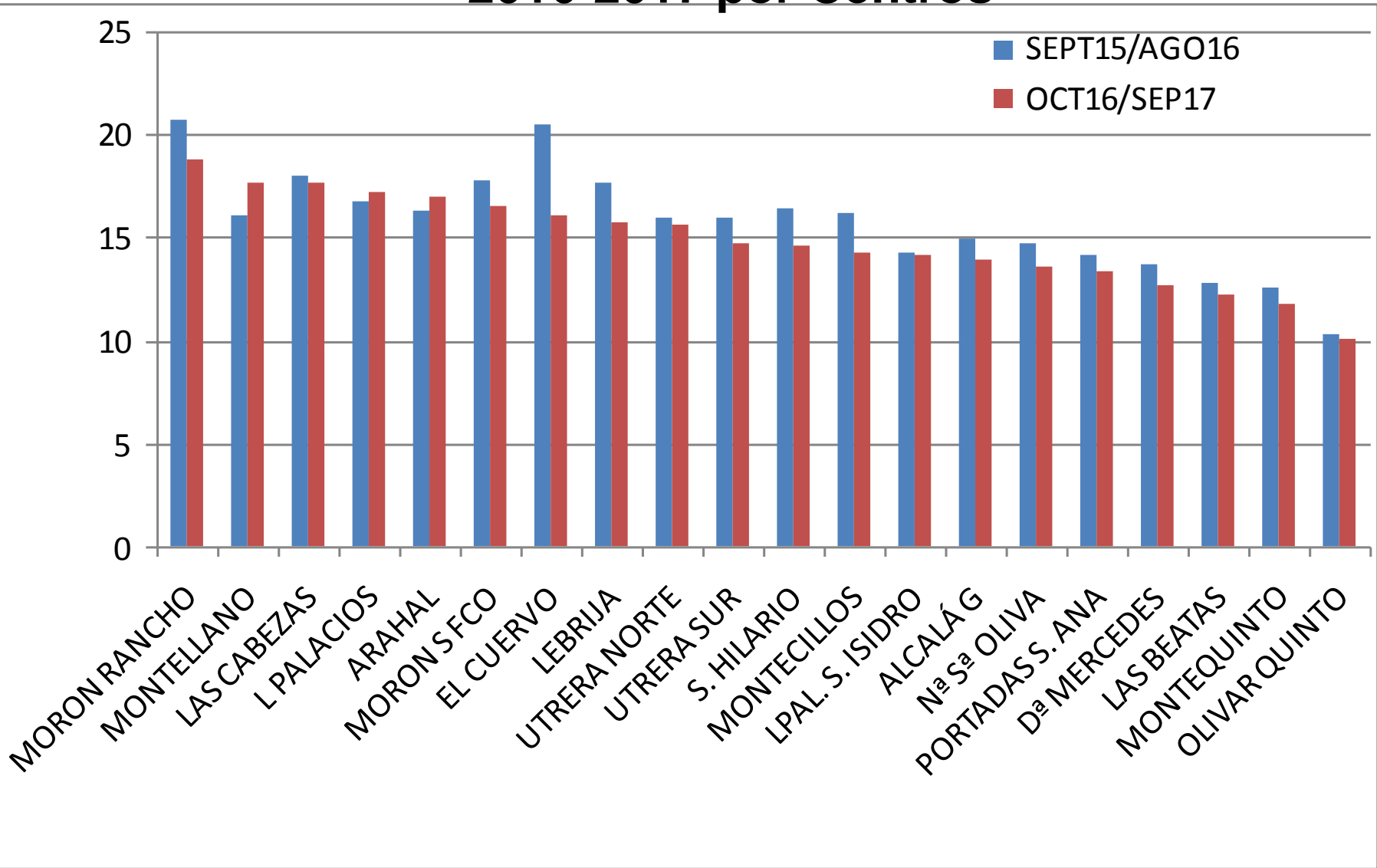

DDD antibióticos (J01) * 1000 s/ Tarjetas (TIS) * días 2017-2018 por Centros

Título del gráfico

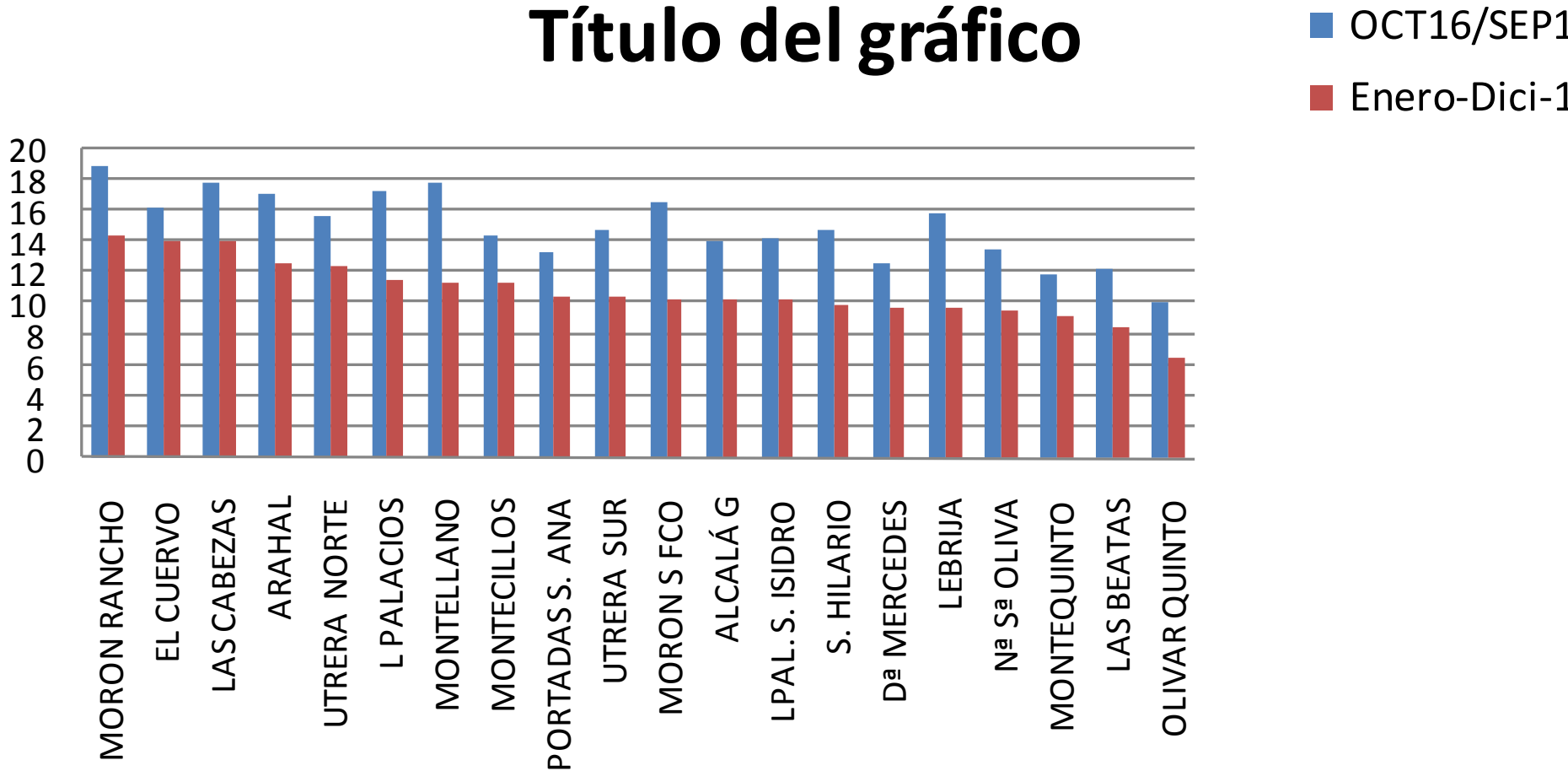

DDD antibióticos (J01) * 1000 s/ Tarjetas (TIS) * días 2018-2019 por Centros

Título del gráfico

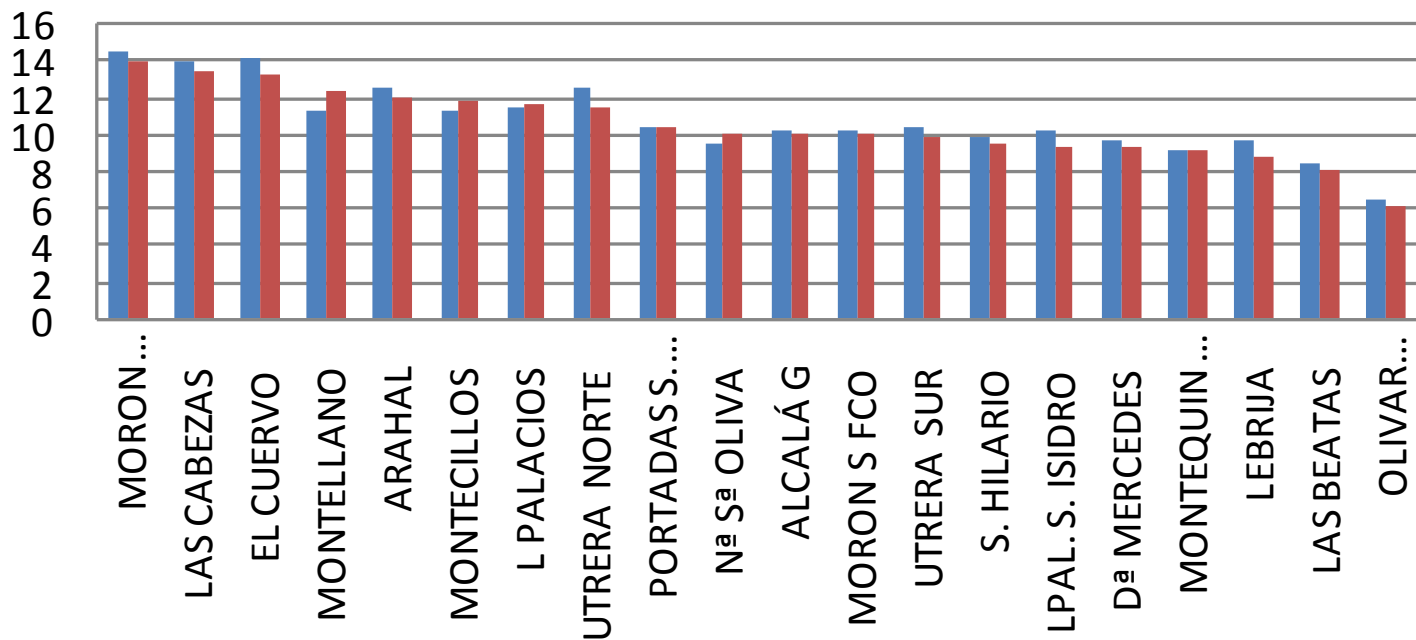

DDD antibióticos (J01) * 1000 s/ Tarjetas (TIS) * días 2015-2019 por Centros

Título del gráfico

■ NOV14/OCT15
■ Enero-Dici-1

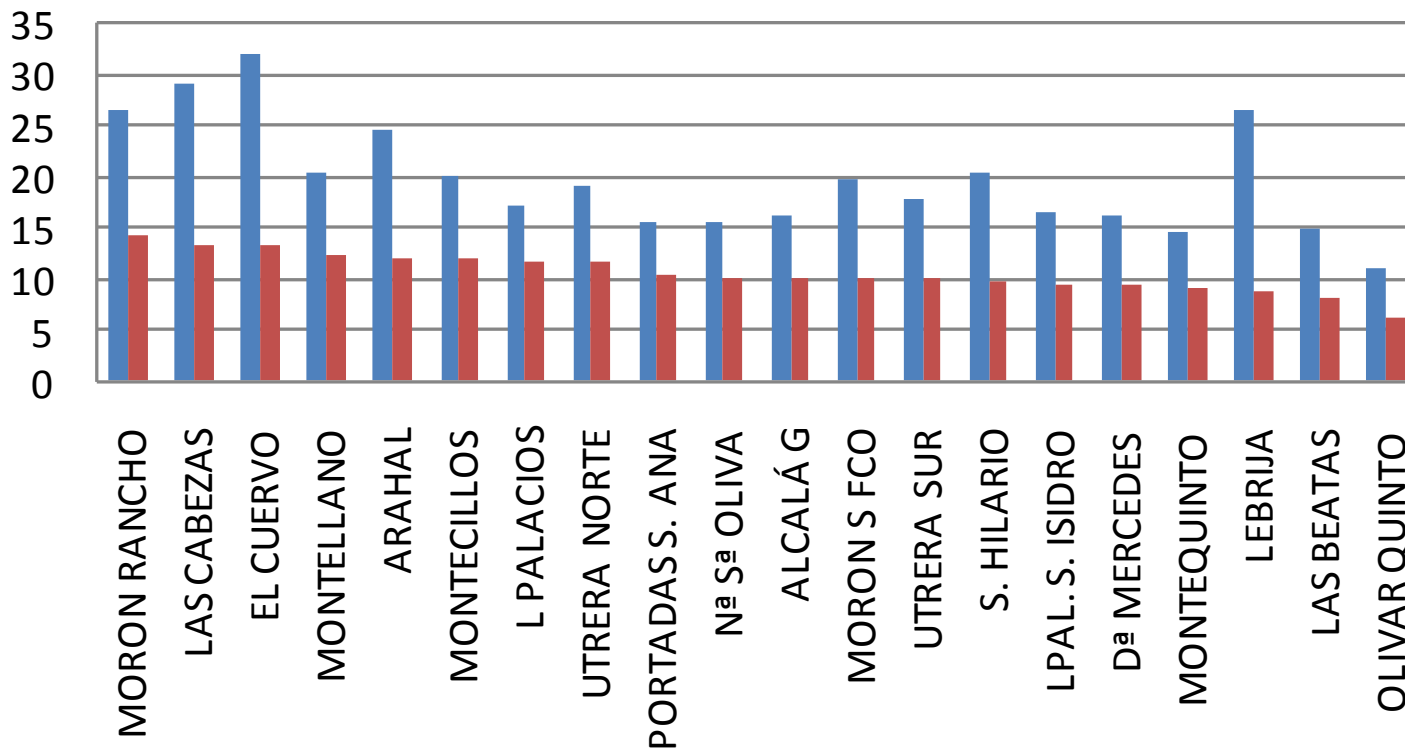

DDD antimicrobianos 2017-2020

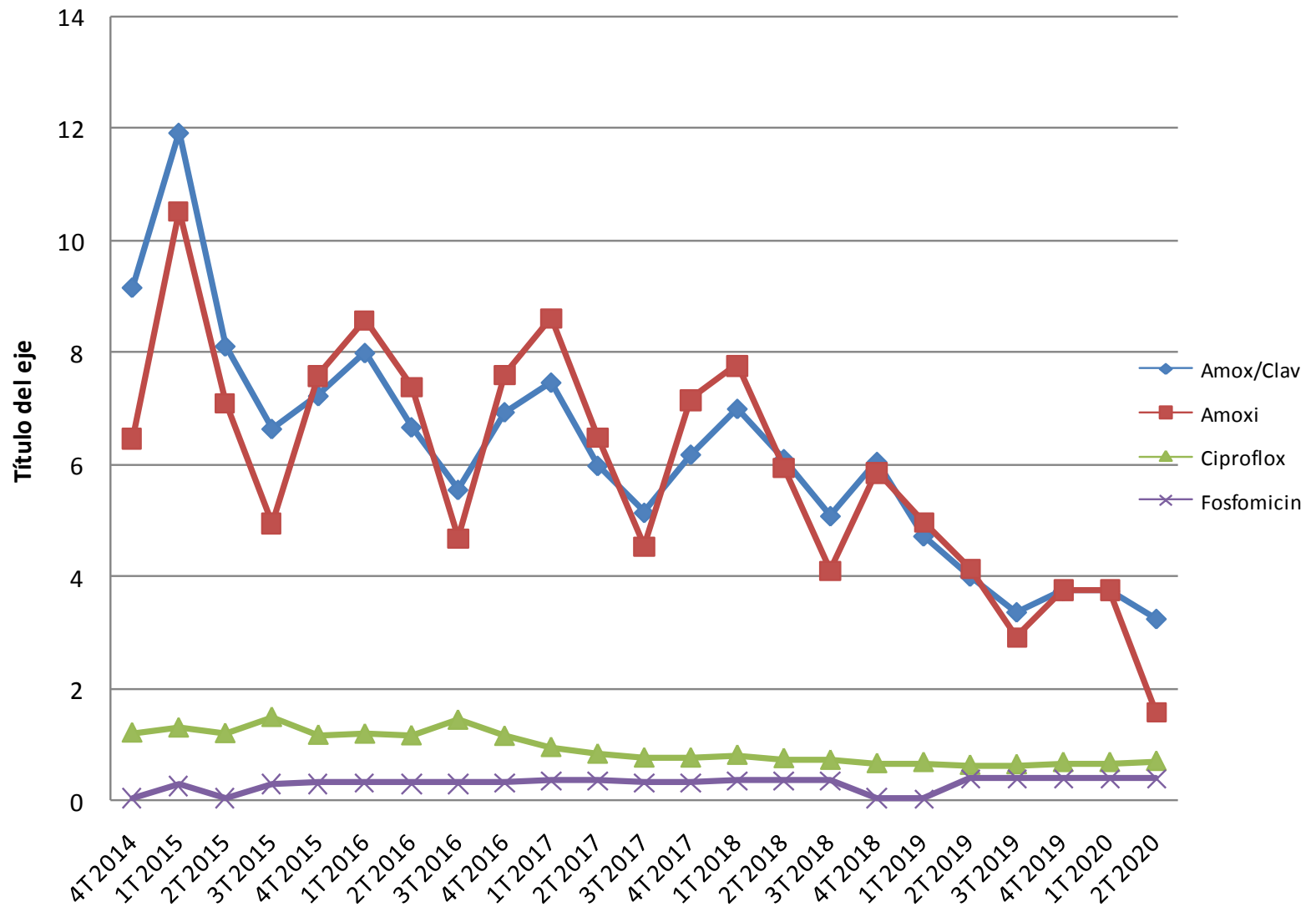

Consumo DDD amoxicilina-clavulánico 2016-2017 AGS Sevilla por Centros

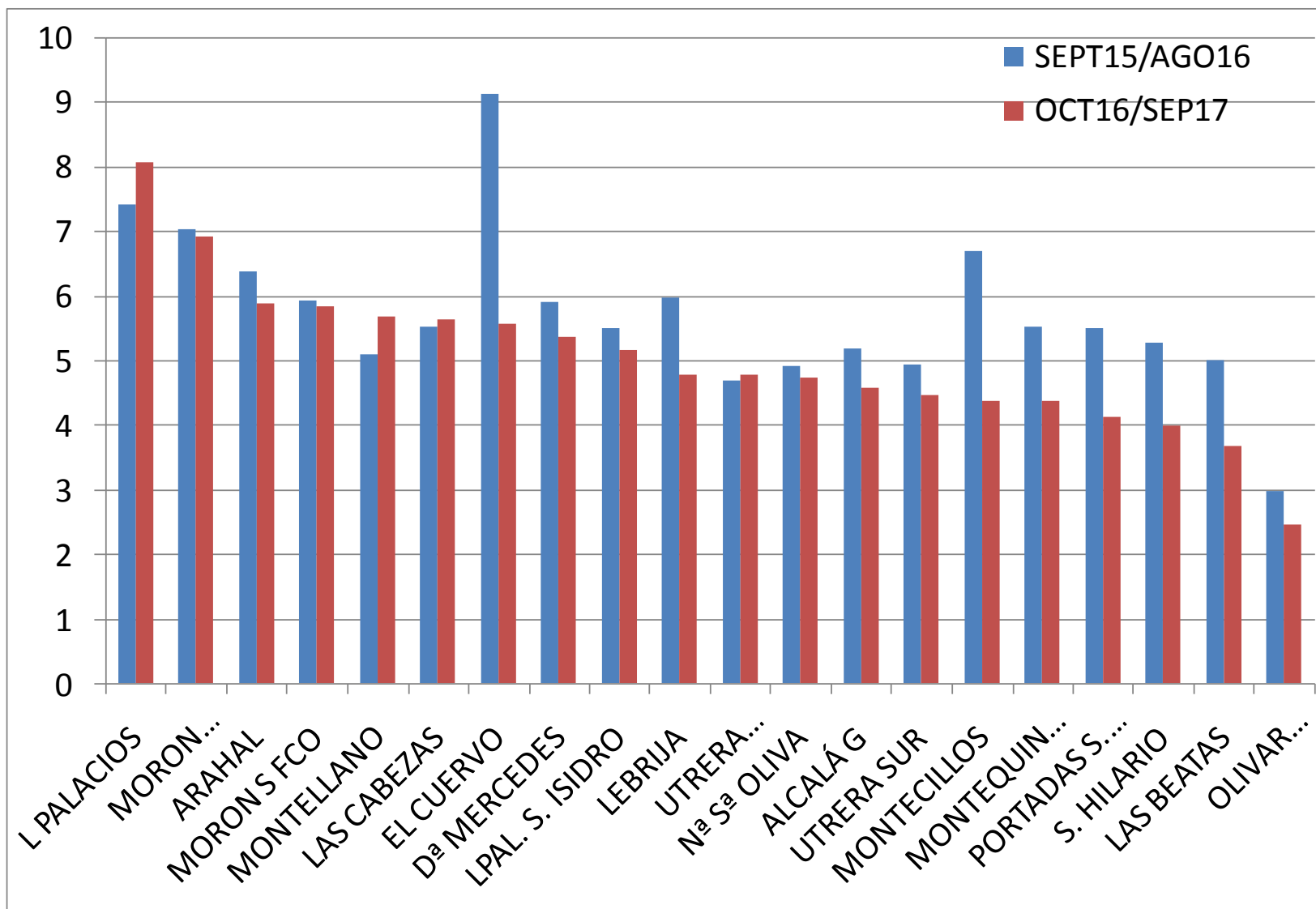

Consumo DDD amoxicilina-clavulánico 2018-2019 AGS Sevilla por Centros

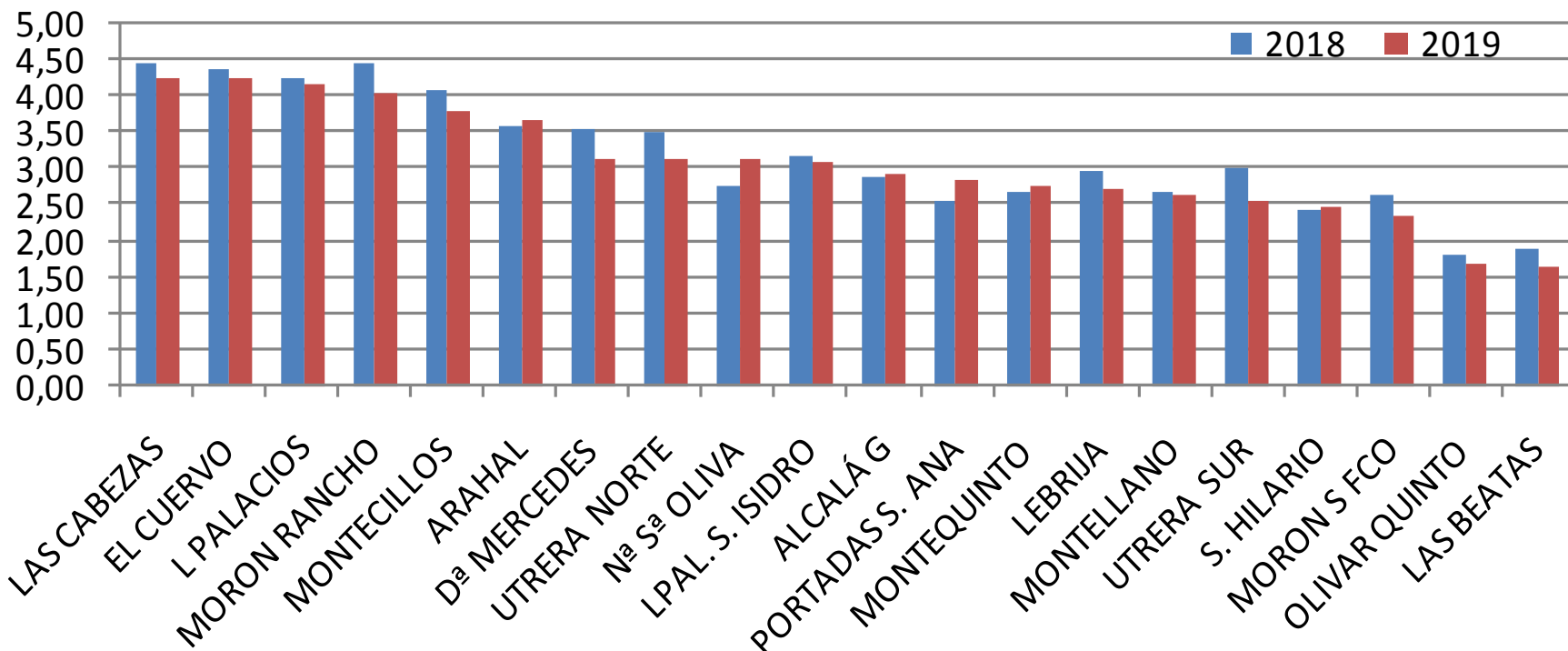

CONSUMO ATB 2016- 2017 POR CUPO UTRERA SUR

CNP	PROFESIONAL	DDD ATB GLOBAL	DDD AMOX/CLAV
41941079G		32,05	3,75
41941584G		30,72	7,03
41941382G		28,1	6,71
41536107G		26,69	8,5
		24,68	7,17
41984933G		20,66	5,92
41974627P		19,71	3,27
41962705G		18,61	4,76
41536208G		18,12	3,88
41563183G		16,34	7,38
41905818P		16,29	6,74
41942291G		13,22	3,72
41905919P		13,02	2,78
41941887G		12,85	4,18
		11,74	4,03
41989680G		11,26	4,77
41969573G		11,04	1,91
41941988G		10,95	3,41
41941685G		10,75	2,78
41984832G		10,51	2,83
41942392G		10,49	2,82
41967250P		9,65	2,06
41941180G		9,16	3,35
41941483G		6,95	1,84
	UTRERA SUR - UGC	14,79	4,47
	AGS SEVILLA SUR (AP)	18,1	6,38

CONSUMO ATB 2017- 2018 POR CUPO UTRERA SUR

CNP	PROFESIONAL	DDD ATB GLOBAL	DDD AMOX/CLAV
41941079G		16,5	5,64
41941382G		16,3	4,12
41941584G		15,74	5,86
41984933G		13,12	6,06
41974627P		13,06	2,56
41563183G		12,43	5,07
41536107G		12,21	5,74
41905818P		11,41	3,70
41536208G		9,81	2,46
41983317P		9,67	2,37
41905919P		9,33	1,55
41942291G		8,96	2,38
41984832G		8,5	2,24
41969573G		8,47	1,67
41989680G		8,33	3,23
41941988G		8,31	2,80
41962705G		7,73	3,13
41941887G		7,69	2,50
41967250P		6,93	1,49
41942392G		6,6	2,10
41964220G		6,18	2,25
41941483G		5,68	1,23
41941685G		5,35	1,81
41941180G		4,57	1,94
	UTRERA SUR - UGC	9,73	3,02
	AGS SEVILLA SUR (AP)		

CONSUMO ATB 2018- 2019 POR CUPO UTRERA SUR

CNP	PROFESIONAL	DDD ATB GLOBAL	DDD AMOX/CLAV
41941382G		23,03	4,96
41941584G		15,66	4,40
41536107G		14,08	2,85
41941079G		13,98	3,75
41984933G		13,2	3,64
41563183G		12,86	4,46
41974627P		11,9	3,09
41905818P		10,08	2,28
41962705G		10,02	2,07
41536208G		9,89	2,65
41995037G		9,77	2,30
41942291G		9,47	2,10
41941988G		8,98	2,12
41984832G		8,68	2,47
41989680G		8,62	2,12
41969573G		8,36	0,82
41905919P		8,28	1,28
41983317P		8,22	2,37
41964220G		7,83	2,53
41942392G		6,72	1,02
41967250P		6,58	1,06
41941887G		6,41	1,69
41941483G		6,07	0,97
41941180G		5,22	1,72
41941685G		4,84	1,38
	UTRERA SUR - UGC	10,24	2,57
	AGS SEVILLA SUR (AP)		

Conclusiones PROA PRIMARIA

AGS Sur de Sevilla

- Seguimos con la tendencia descendente del consumo de ATB, aunque la disminución es cada vez más lenta.
- Seguimos con una notable reducción del consumo de amoxicilina-clavulánico.
- El consumo de amoxicilina ha bajado drásticamente en los últimos meses coincidente con las medidas para el COVID.
- Todavía existe mucho margen de mejora como muestran los resultados de grupos poblacionales superponibles.